

PERCORSI NEL TERRITORIO NATURALE

- TERRITORIO NATURALE (AMBITO T7)
- ITINERARI PEDONALI
- STRADE CAMPESTRI

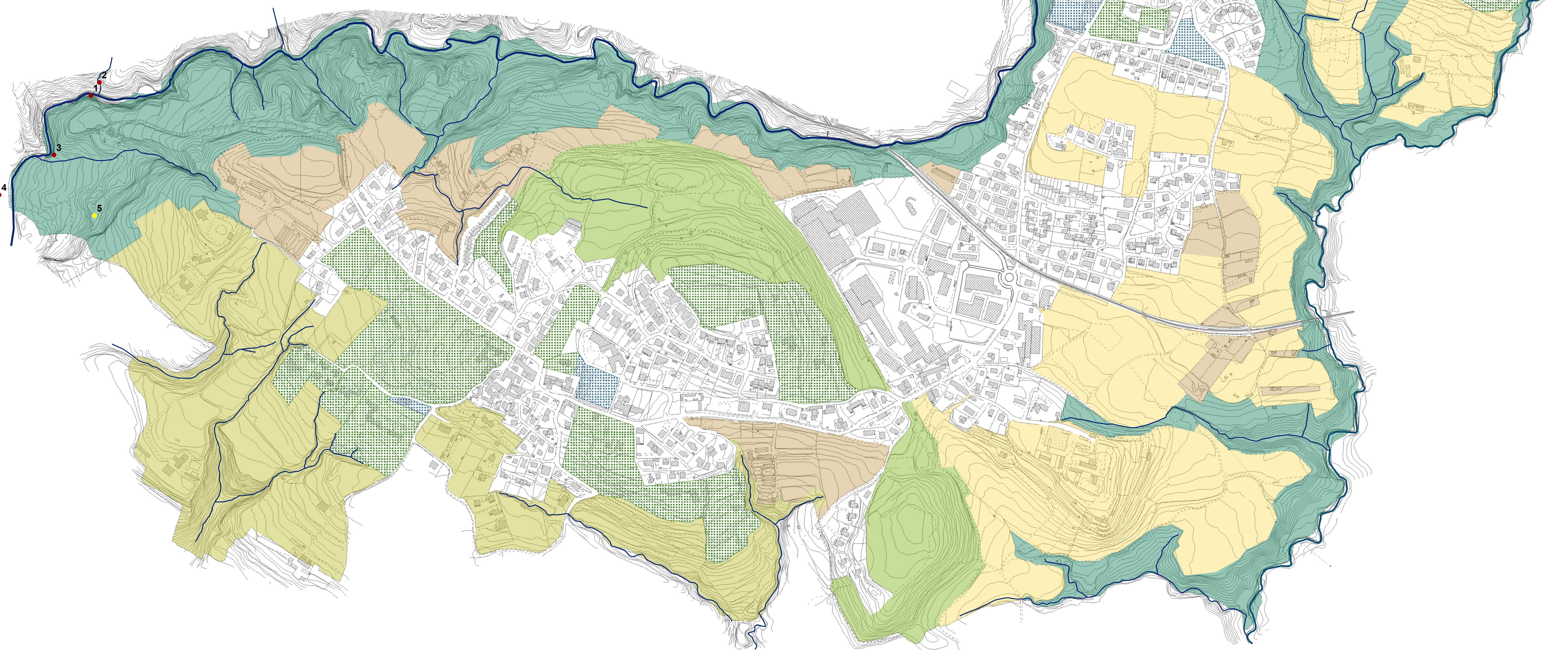
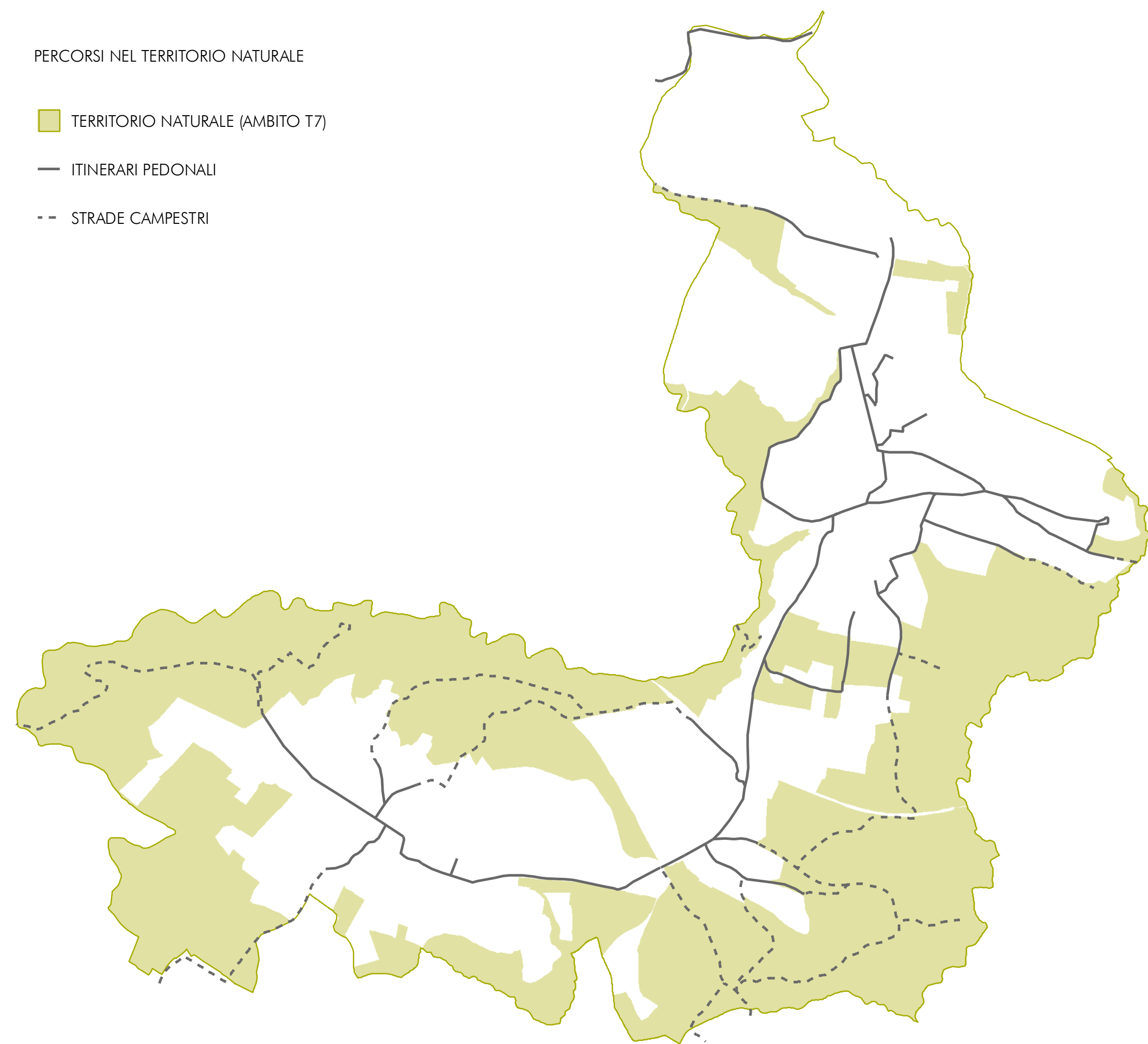

AMBITI DI VALORE NATURALISTICO E AMBIENTALE

Comprende le aree naturali fortemente connotate dall'assetto geomorfologico e dalla copertura vegetazionale. Si distinguono gli ambiti fluviali del Tinella e del Rio Valle Luna e le seguenti zone acclivi: versante nord (ovvero la propaggine estrema del massiccio del Campo dei Fiori), versante sud (di transizione tra l'area urbana di Casciago e la sponda del Lago di Varese), i dossi (ovvero le colline tra Casarico e Morosolo oggetto di urbanizzazioni recenti).

- VERSANTE NORD
- VERSANTE SUD
- DOSSI
- VALLI FLUVIALI INCISE (e aree boscate di pertinenza)

AMBITI AGRICOLI DI RILIEVO PAESAGGISTICO

E' la campagna urbana, ovvero la parte del territorio naturale prevalentemente pianeggiante, prossima alla città, dove gli usi agricoli sono ancora prevalenti. All'interno di questa categoria si possono distinguere le aree rurali, ancora dal carattere produttivo, e quelle con orti e serre, che per posizione e modalità d'uso sono relazionate strettamente all'area urbana.

- AREE A CARATTERE AGRICOLO
- AREE PERIURBANE (con orti e serre)

VERDE URBANO

- AREE VERDI DI PERTINENZA DI SERVIZI PUBBLICI (Vi, Gs, Gc, If, Ca)
- AREE VERDI PRIVATE DI INTERESSE ECOLOGICO

ELEMENTI RILEVANTI

- 1. GROTTA DI PONTE ARTU
E' una piccola galleria entro la quale il torrente scorre sotto un setto roccioso che attraversa la valle formando un ponte naturale.
- 2. CASCATA DEL TORRENTE PROVENIENTE DAL "FONTANONE" DI BARASSO
- 3. PIEGA ANTICLINALE NELLA MAIOLICA
- 4. MULINO ARTU (a Barasso)
- 5. CAVA
Cava di marna calcarea non attiva, di interesse geologico.
- 6. SORGENTE DEL VALLE LUNA
Dalla vasca scavata nella piccola piana di fondovalle esce un canale (largo 1 m ca. e lungo 50 m ca.), che sbocca in un lavatoio pubblico.

CORSI D'ACQUA

- TORRENTE TINELLA
- TORRENTE LUNA
- ALTRI CORSI D'ACQUA SUPERFICIALI
- CORSI D'ACQUA TOMBINATI

COMUNE DI
CASCIAGO

Maurizio Mazzucchelli
architetto
Alberto Mazzucchelli
ingegnere
Roberto Pozzi
architetto

PGT 2013
PIANO DI GOVERNO DEL TERRITORIO

PdS 2013 PIANO DEI SERVIZI

APPROVAZIONE

PdS 4 TERRITORIO NATURALE
SCALA 1:4000

EDIZIONE
ALLEGATO ALLA DELIBERAZIONE DI C.C. n° DEL

Adozione	Deliberazione C.C. n° del
Controdeduzioni	Deliberazione C.C. n° del
Approvazione	Deliberazione C.C. n° del
Pubblicazione	B.U.R.L. n° del
Entrata in vigore

Il Sindaco _____ Il Responsabile del Procedimento _____ Il Segretario Comunale _____

I PROGETTISTI
Ing. Alberto Mazzucchelli
Ord. Ing. Prov. Varese n° 1825
SIA - Società Svizzera Ingegneri
e architetti n° 100796
arch. Roberto Pozzi
Ordine degli Architetti
della Provincia di Varese
n° 1017
arch. Maurizio Mazzucchelli
Ordine degli Architetti
della Provincia di Varese
n° 1213

Studio Associato
INGEGNERIA
ARCHITETTURA
URBANISTICA
I-21040 Merzzone
Via Europa 54
Tel 0332 870777
Fax 0332 870888
info@sapagood.it
www.sapagood.it

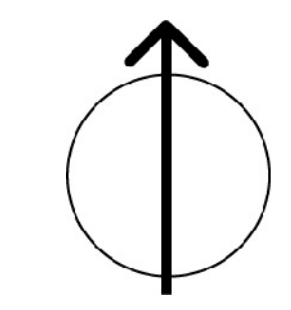
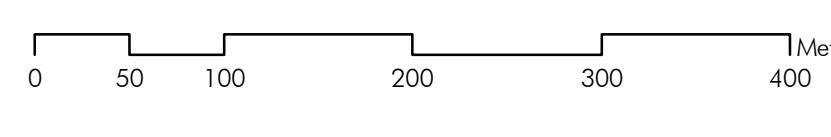

DOCUMENTO DEPOSITATO PRESSO LA SOCIETA' ITALIANA INGEGNERI E ARCHITETTI (S.I.A.E.). TUTTI I DIRITTI SONO RISERVATI. VIETATA LA RIPRODUZIONE NON AUTORIZZATA.