

CLASSE DI SENSIBILITA' PAESISTICA
V MOLTO ELEVATA

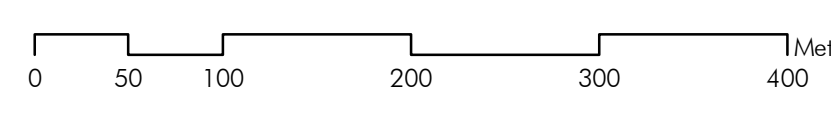

RETE ECOLOGICA COMUNALE

- CORE AREA DI PRIMO LIVELLO
- CORE AREA DI SECONDO LIVELLO
- FASCIA TAMPONE
- CORRIDOIO DI CONNESSIONE ECOLOGICA
- VARCHI

- TORRENTE TINELLA
- TORRENTE LUNA
- ALTRI CORSI D'ACQUA SUPERFICIALI
- ALTRI CORSI D'ACQUA TOMBINATI

RETE ECOLOGICA PROVINCIALE
e COLLEGAMENTO CAMPO DEI FIORI - VALLE DEL TICINO (Progetto biodiversità)

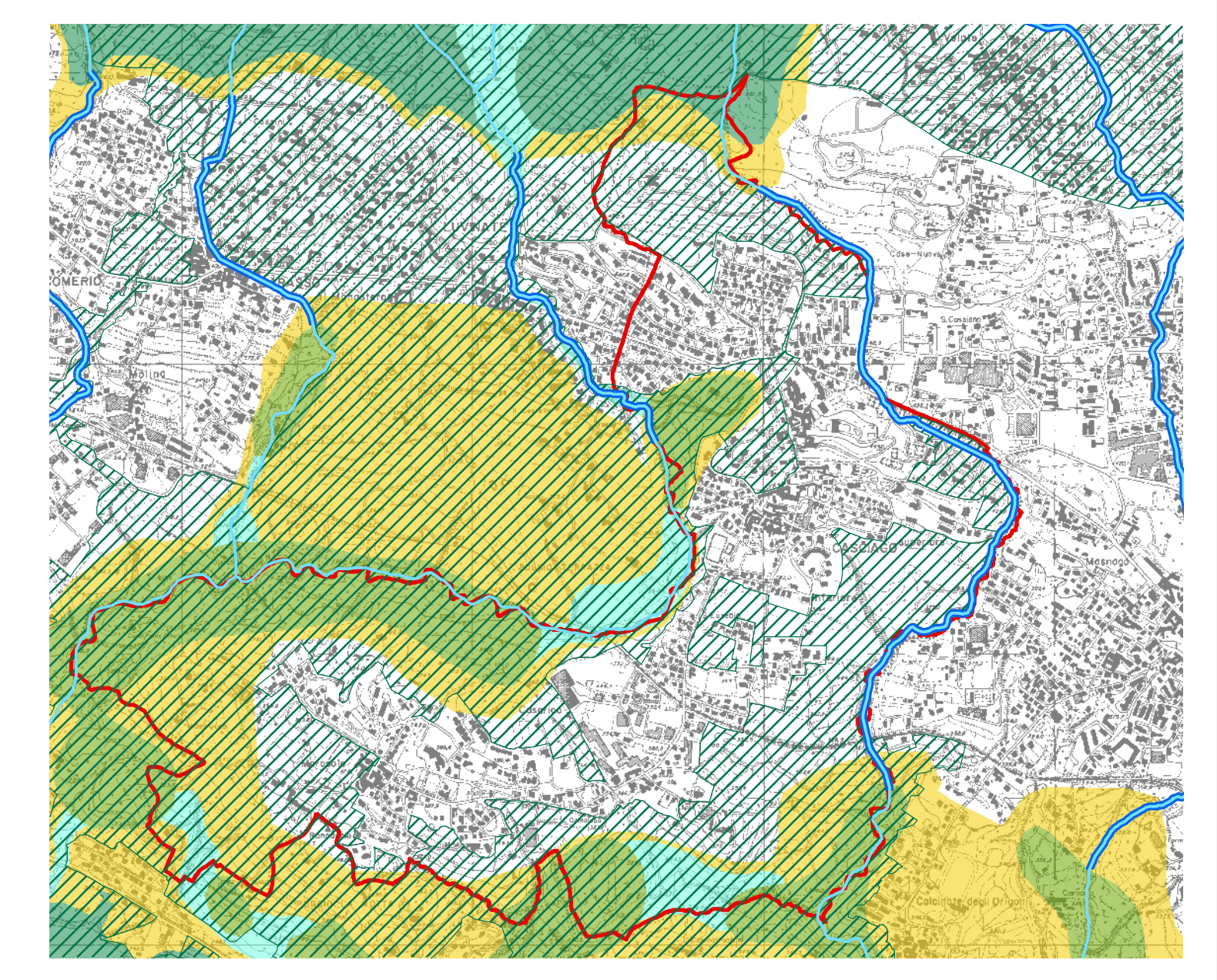

RETE ECOLOGICA REGIONALE

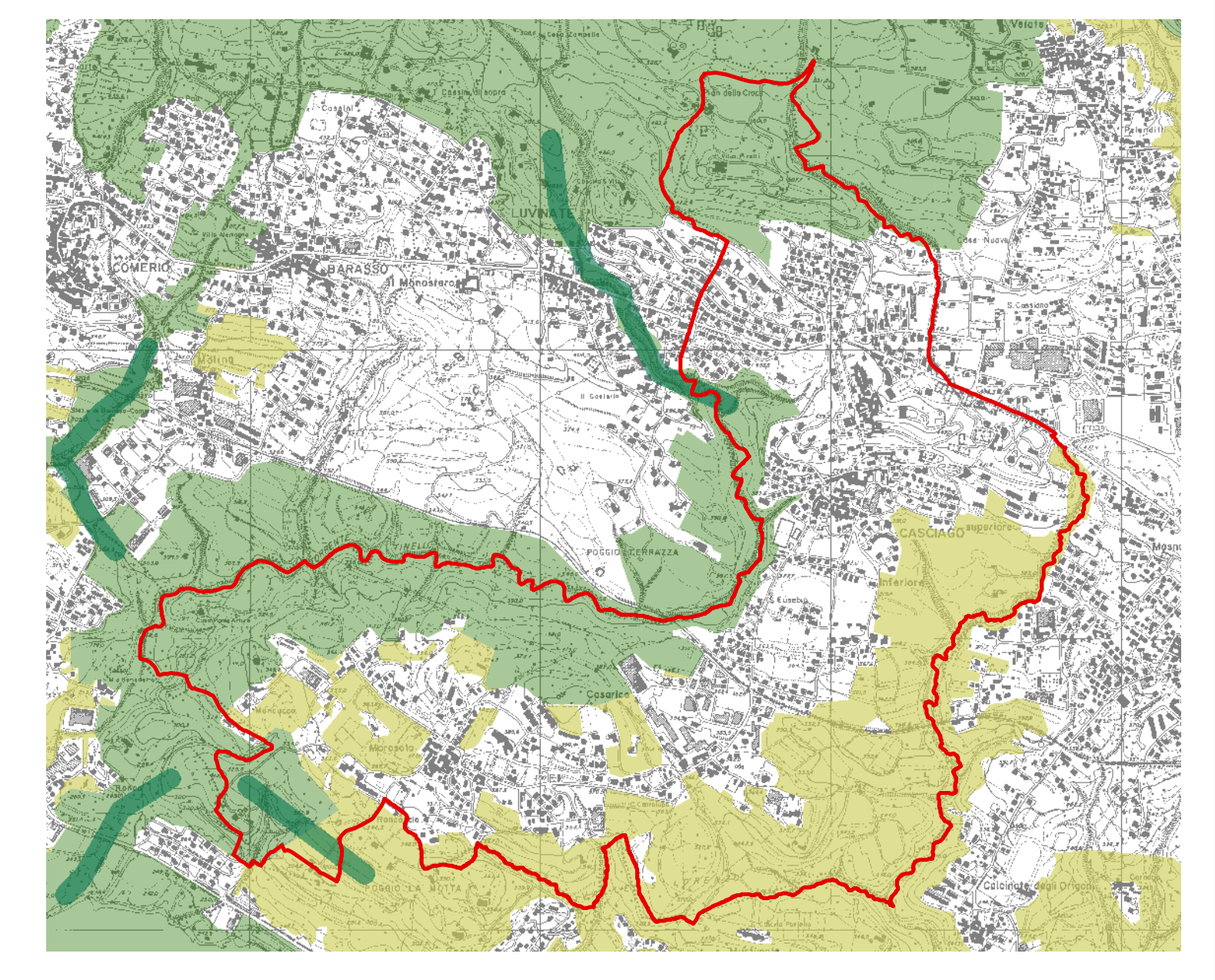

COMUNE DI
CASCIAGO

Maurizio Mazzucchelli
 architetto
 Alberto Mazzucchelli
 ingegnere
 Roberto Pozzi
 architetto

PGT 2013-2017
PIANO DI GOVERNO DEL TERRITORIO

DdP 2013 DOCUMENTO DI PIANO

APPROVAZIONE

DdP 11 RETE ECOLOGICA COMUNALE
SCALA 1:4000

EDIZIONE
ALLEGATO ALLA DELIBERAZIONE DI C.C. n° DEL

Adozione	Deliberazione C.C. n° del
Controdeduzioni	Deliberazione C.C. n° del
Approvazione	Deliberazione C.C. n° del
Pubblicazione	B.U.R.L. n° del
Entrata in vigore

Il Sindaco _____ Il Responsabile del Procedimento _____ Il Segretario Comunale _____

I PROGETTISTI

Ing. Alberto Mazzucchelli Ord. Ing. Prov. Varese n° 1825 SIA - Società Svizzera Ingegneri e architetti n° 180798	arch. Roberto Pozzi Ordine degli Architetti della Provincia di Varese n° 1017	arch. Maurizio Mazzucchelli Ordine degli Architetti della Provincia di Varese n° 1213
---	--	--

Studio Associato
 INGEGNERIA
 ARCHITETTURA
 URBANISTICA
 I-21040 Merzzone
 Via Europa 54
 Tel 0332 870777
 Fax 0332 870888
 info@sagipgtd.it
 www.sagipgtd.it

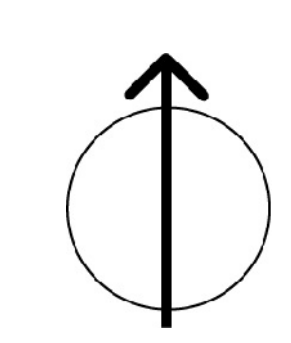

DOCUMENTO DEPOSITATO PRESSO LA SOCIETA' ITALIANA ARCHITETTI (S.I.A.A.) - TESSUTO GIGIOTTI MONTE FERRARESE, VIGEVANO - IN REPLICAZIONE NON AUTORIZZATA